

Una sola línea de autobuses podrá surtir de pasajeros al tren.



El tren interurbano México Toluca tendrá que ser alimentado de usuarios por una sola empresa en lugar de las 30 que a la fecha están operando en el derrotero del tren por lo que las empresas tendrán que fusionarse o bien dejar de prestar el servicio.



El director general del sistema de transporte masivo y teleférico del estado Jorge Barreira Estrada aseguro que no se prevén problemas entre las empresas pues remarcó que estas ya conocen el proyecto y que lo han avalado.

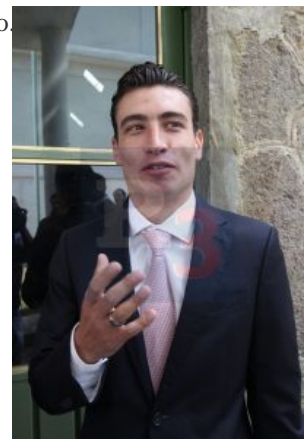

Indicó que estas 30 empresas se pondrán de acuerdo y se fusionarán para trabajar como una sola pues solo de esta forma se permitirá la operación de las unidades que estarán llevando a los pasajeros desde todo el Valle de Toluca a las cuatro terminales que tendrá el tren