

## Una mujer se mete con todo y coche al banco.

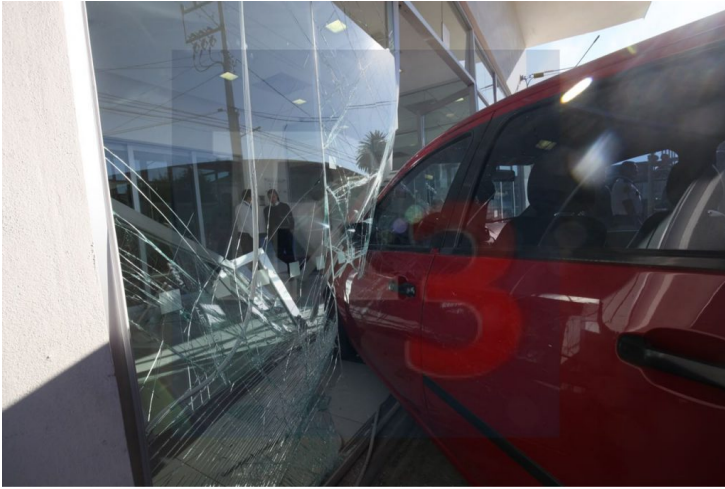

Una mujer que al parecer le gano la falta de pericia al volante provocó un singular accidente pues en lugar de pisar el pedal de freno, coloco su delicada zapatilla en el pedal del acelerador provocando que la unidad automotriz que conducía terminara al interior de una sucursal bancaria



La mujer conducía un vehículo compacto que al parecer no pudo controlar cuando en lugar de haber pisado el freno, se confundió y piso el acelerador provocando la reacción de la unidad que se impactó contra uno de los ventanales de la sucursal bancaria. Nadie resultó lesionado salvo el orgullo de la novel conductora.

