

## Siguen inconformes con el tren interurbano, quieren más dinero.



Por: Nicolás Gochy

Habitantes de los ejidos de San Martín Ocoyoacac, San Juan Papanoaya y Ameyalco decidieron cerrar esta mañana uno de los carriles de la carretera México Toluca con dirección a la capital mexicana para exigir que el gobierno federal les replantee el pago de sus terrenos y se los pague cinco veces más de lo que habían acordado.



Y es que los comuneros dicen que predios en otra de las ubicaciones fueron pagados a un costo de 4 mil 200 pesos por metro cuadrado mientras que a ellos les pagaron solo 800 pesos por metro cuadrado.

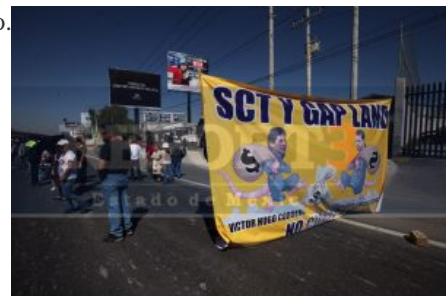

Y es que la lucha bien que vale la pena, pues en juego estarían por lo menos 96 millones de pesos de los poco más de 23 mil metros cuadrados que aseguran fueron afectados por la empresa constructora de la obra.



Señalaron que Víctor Hugo Cordero encargado por la empresa liberadora de los predios de resolver el conflicto, solo les da largas y hasta el momento no se han sentado a negociar aun y cuando los ejidatarios ya recibieron el dinero acordado de 800 pesos por metro cuadrado pero luego de ver lo que les pagaron a los demás quieren un nuevo acuerdo financiero.