

En Metepec, paulatino regreso de actividades culturales, recreativas y deportivas

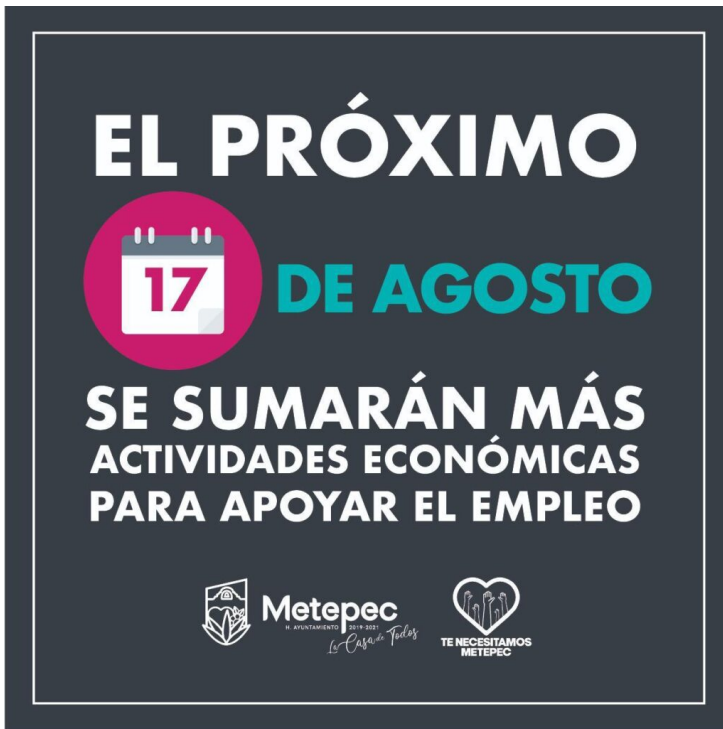

A partir de la siguiente semana, algunas actividades culturales, recreativas y deportivas en Metepec, estarán regresando con estrictas medidas de sanidad para garantizar que en el proceso de apertura escalonada se cumplan con las recomendaciones de salud para los trabajadores, proveedores, clientes y/o usuarios.

La administración de Gaby Gamboa Sánchez, de forma responsable ha instruido vigilancia y supervisión exhaustiva para que los comercios que van reanudando sus actividades, lo realicen con todas las condiciones de prevención, para lo cual, personal del ayuntamiento estará entregando protocolos de actuación para su reapertura.

La alcaldesa señaló que regresar a la nueva realidad implica alta responsabilidad, con determinaciones difíciles pero necesarias, pues la lección ha sido y es una dura prueba que se ha solventado de la mejor manera posible, ya que lastimosamente se han dado casos en el municipio de COVID-19 y lamentables decesos, pero ello, debe ser motivación para levantar la cabeza y enfrentar nuevos retos que implican disciplina y orden, valor e inteligencia, además de corresponsabilidad, solidaridad y sensibilidad.

Destacó que ya es tiempo de reavivar actividades, pensando en momentos de igualdad y equilibrio en torno a la salud pero también de la economía, ¿no podemos soslayar la necesidad de reactivar la economía a través del empleo, con la apertura de los pequeños, medianos y grandes comercios y empresas, con la necesidad de incentivar la prestación de servicios para procurar levantar la economía familiar como un asunto de primacía?, enfatizó.

Ante ello, anunció que así como todos en sociedad, las unidades económicas de igual forma tienen que adaptarse a las nuevas reglas y que a partir del lunes 17 de agosto, se retomarán algunas actividades culturales, de esparcimiento y deportivas, acatando obligatoriamente las medidas preventivas

En esta nueva forma de vivir y convivir, estamos llamados a mostrar nuestra solidaridad y responsabilidad para seguir caminando unidos, debemos dijo, utilizar el uso de cubrebocas, mantener la sana distancia, recurrir constantemente al lavado de manos, así como preservar espacios, materiales y accesorios en el hogar y espacios laborales limpios, y de preferencia, si no es indispensable evitar salir de casa.