

Conductora se impacta contra el muro de contención de los carriles de Tollocan

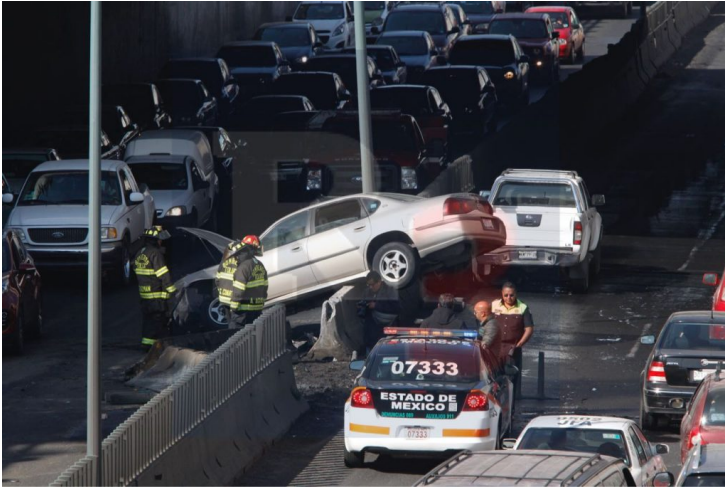

Un aparatoso accidente se registró esta mañana en los carriles centrales del paseo Tollocan en los puentes deprimidos a la altura de Paseo Colon donde por lo menos dos vehículos se vieron involucrados, una de las unidades se impactó contra la pared divisoria y alcanzó a impactar a otra unidad, el tráfico se registra con mucha afectación hacia ambos lados tanto en dirección a Zinacantepec como en dirección a la Ciudad de México.



Al volante del vehículo Impala color café con placas de circulación NCB1731 iba una mujer de nombre Elizabeth Díaz Pacheco de 40 años aproximadamente quien perdió el control de la unidad y el vehículo quedó sobre los muros de contención. Un taxi tipo Tsuru con matrícula de Toluca resultó afectado después de que los muros de contención golpearan su vehículo. La conductora fue atendida por Cruz Roja Toluca en la ambulancia número 381.

